

IMPORTAR CERTIFICADO

O importar certificado no site da Secretaria da Fazenda serve para aqueles que renovaram seu certificado de software house. Por este motivo, está com o erro de “assinatura fora do padrão”. Para corrigir efetuar o procedimento abaixo.

Entrar no SGRSAT como SW House:

<https://satsp.fazenda.sp.gov.br/COMSAT/Account/LoginSSL.aspx?ReturnUrl=%2fCOMSAT%2f>

Converter seu certificado para Base 64: Internet EXPLORER à Opções da Internet



Aba Conteúdo > Certificados > Escolha o Certificado na listagem e exportar Base64

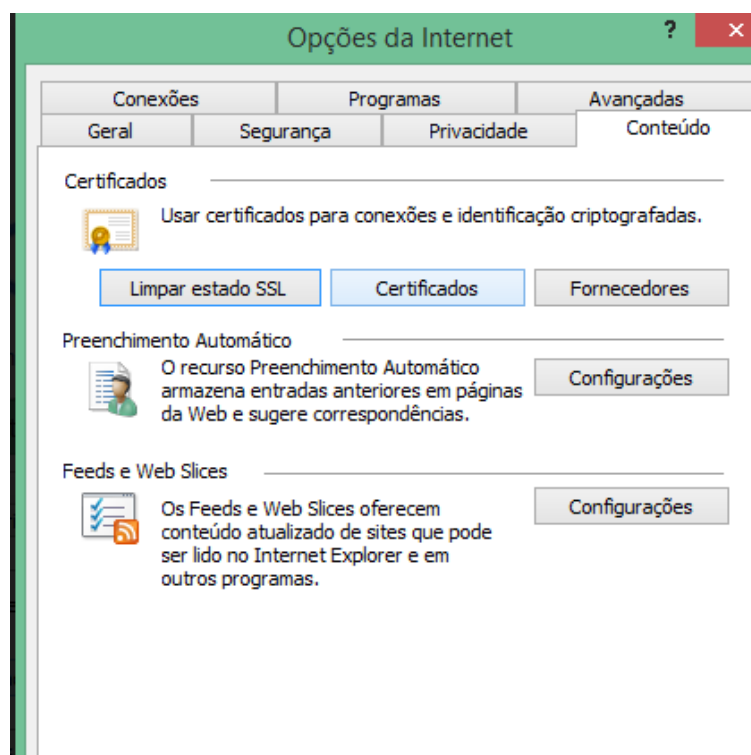



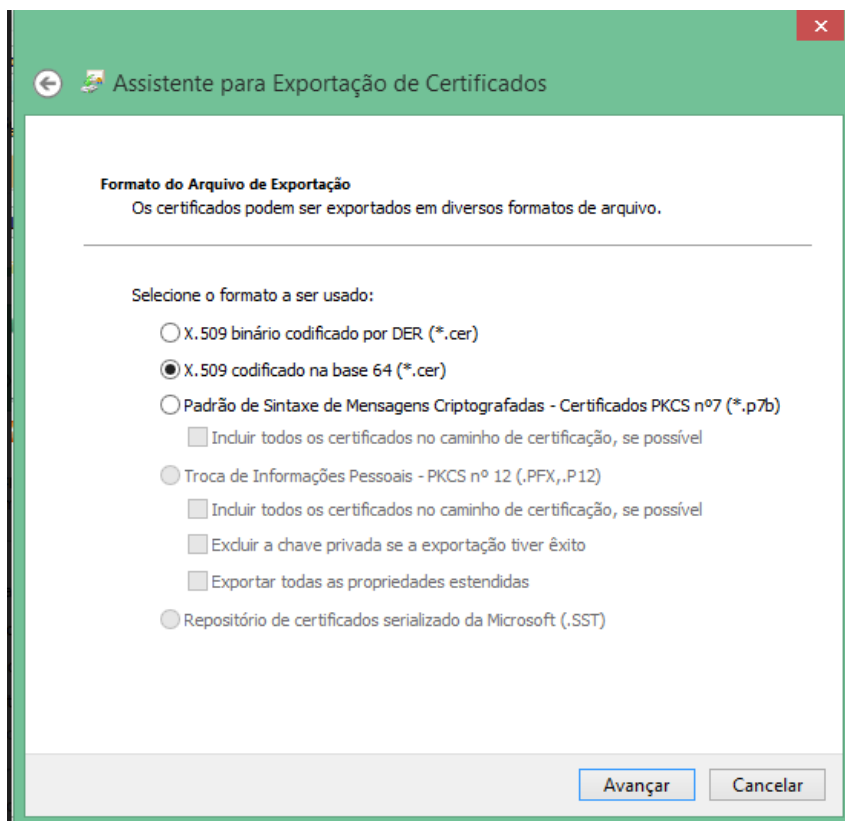
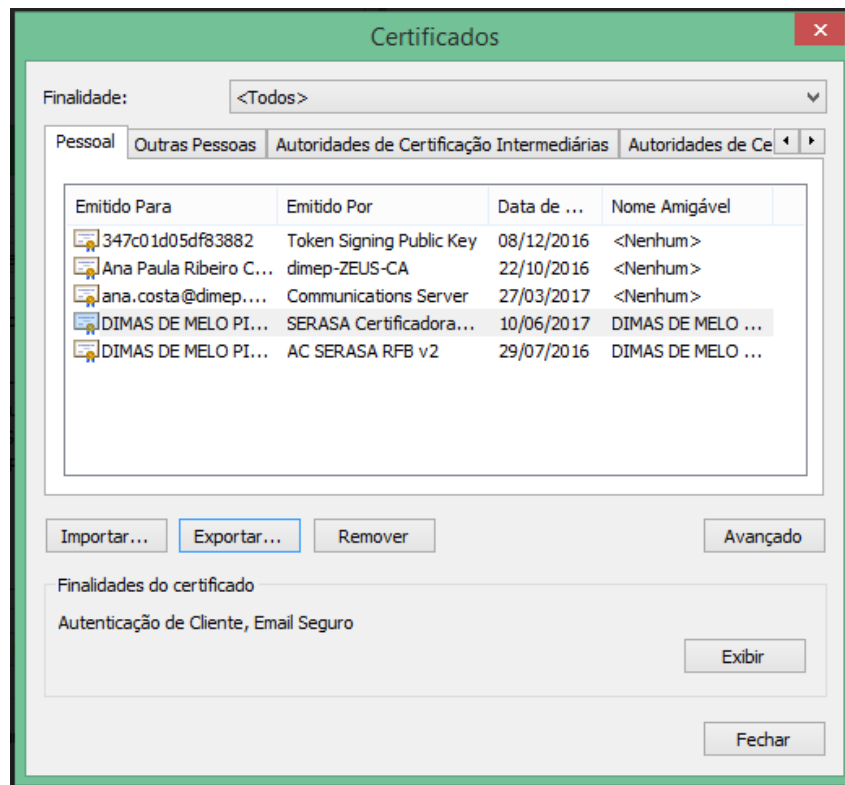

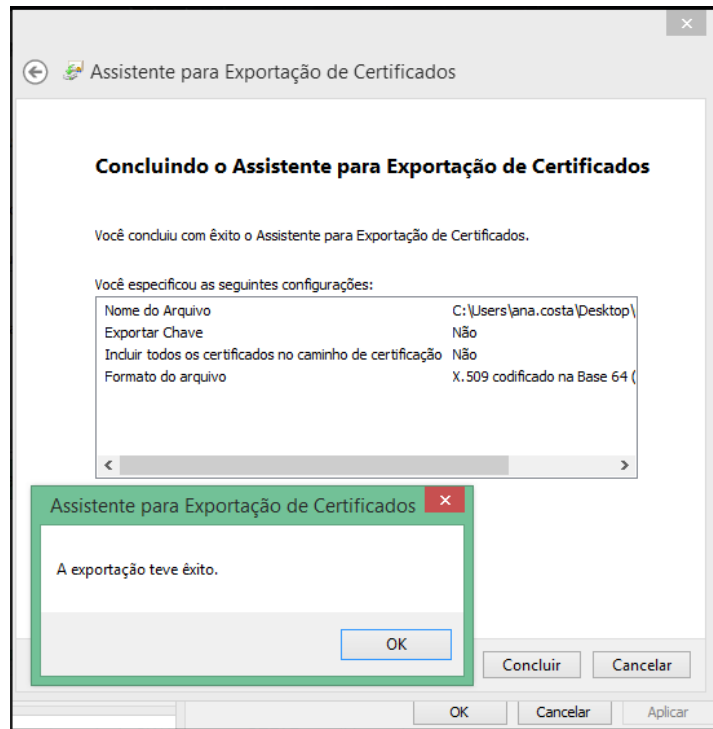
Exemplo:





Para importar o novo certificado no cadastrado da SW House na SEFAZ, deve se acessar o portal selecionando a opção “SOFTWARE HOUSE”, após isso ir à área de Software House e selecionar a opção alterar cadastro, dentro desta área tem a parte de documentação, nela deve ser excluído o certificado antigo e ser feito o anexo do novo certificado. E por fim o mesmo deve aparecer da seguinte forma no seu cadastro:

Software House

Consultar Dados da Solicitação

Dados da Receita Federal

Protocolo: 350000025022
 Tipo de Solicitação: Cadastro como Software House
 CNPJ: 01.069.008/0001-41
 Razão Social: DIMAS DE MELO PIMENTA SISTEMAS DE PONTO E ACESSO LTDA
 Nome Fantasia: DIMEP

CNAE Principal: 2852-3/00	Descrição CNAE Principal: Fabricação de cronômetros e relógios
CNAE Secundário: 2810-8/00	Descrição CNAE Secundário: Fabricação de componentes eletrônicos
CNAE Secundário: 2790-2/99	Descrição CNAE Secundário: Fabricação de outros equipamentos e aparelhos elétricos não especificados anteriormente
CNAE Secundário: 2820-1/99	Descrição CNAE Secundário: Fabricação de outras máquinas e equipamentos de uso geral não especificados anteriormente, peças e acessórios
CNAE Secundário: 4783-1/02	Descrição CNAE Secundário: Comércio varejista de artigos de relojoaria
CNAE Secundário: 3318-8/00	Descrição CNAE Secundário: Manutenção e reparação de equipamentos e produtos não especificados anteriormente
CNAE Secundário: 8201-5/00	Descrição CNAE Secundário: Desenvolvimento de programas de computador sob encomenda
CNAE Secundário: 6202-3/00	Descrição CNAE Secundário: Desenvolvimento e licenciamento de programas de computador customizáveis
CNAE Secundário: 6203-1/00	Descrição CNAE Secundário: Desenvolvimento e licenciamento de programas de computador não-customizáveis
CNAE Secundário: 6209-1/00	Descrição CNAE Secundário: Suporte técnico, manutenção e outros serviços em tecnologia da informação
CNAE Secundário: 0483-8/00	Descrição CNAE Secundário: Outras sociedades de participação, exceto holdings

Logradouro: AVENIDA MOFARREJ
 Complemento: 808
 Município: SAO PAULO
 CEP: 05311-000
 Telefone: (011) 3646-4008
 Responsável: RICARDO JOSE DA SILVA
 CPF Responsável: 096.443.648-06
 Situação Cadastral: Ativa
 E-mail: dimep@dimep.com.br

NP: S40
 Bairro: VL. LEOPOLDINA
 UF: SP

Data da Situação Cadastral: 03/11/2005

Documentos

Certificado Digital: certificado SW.cert

Ato Constitutivo: -
 NIRE: 36217262890
 Uso próprio: Não
 Motivo: não tenho Software

Após importar o novo certificado e feito à validação novamente da assinatura através do site da SEFAZ, ir para tratamento preencher com CNPJ da SW House; CNPJ do Contribuinte e Assinatura AC, e validar assinatura.

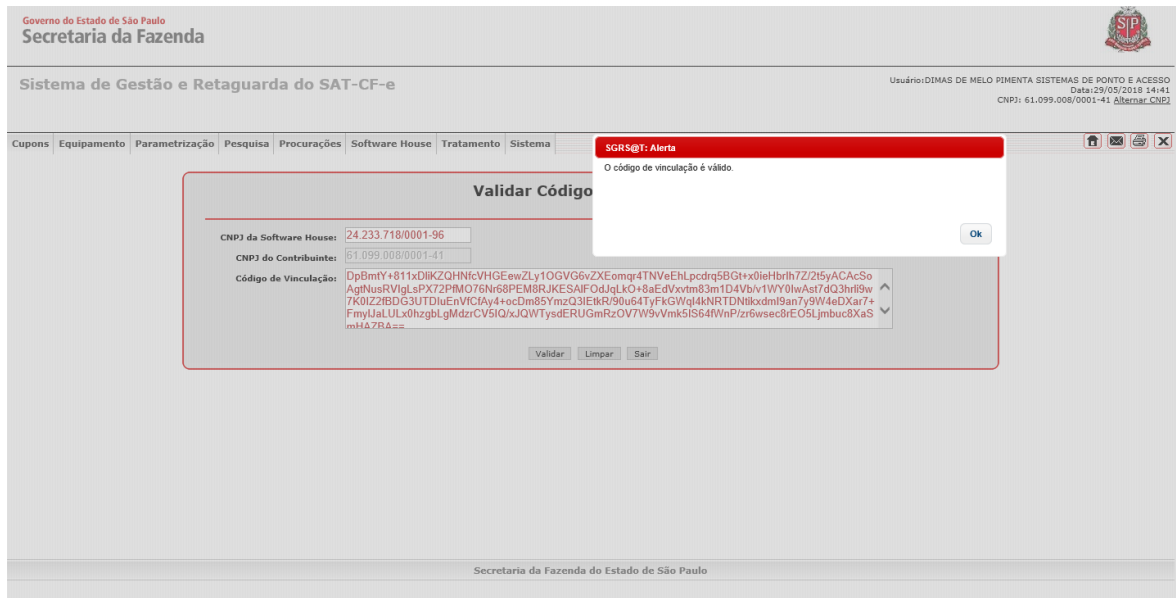

Governo do Estado de São Paulo
Secretaria da Fazenda

Sistema de Gestão e Retaguarda do SAT-CF-e

Usuário: DIMAS DE MELO PIMENTA SISTEMAS DE PONTO E ACESSO
Data: 29/05/2018 14:43
CNPJ: 61.099.008/0001-41 Alterar CNPJ

Cupons Equipamento Parametização Pesquisa Procuções Software House Tratamento Sistema

SGRS@T: Alerta
O código de vinculação é válido.

Validar Código

CNPJ da Software House: 24.233.718/0001-96
CNPJ do Contribuinte: 61.099.008/0001-41
Código de Vinculação: DpBmtY+811xDiikZQHncVHGEewZLy10GVG6vZXEomqr4TNVeEHLpcdrq5BGt+x0ieHbrlh7Z/2i5yACAcSo AgtNusRVglSpX72PMO76Nr68PEM8RJKESAIFOdJqLKO+8aEdVxvrm83m1D4VbV1WY0lwAat7dQ3hri9w 7K0lZ2fD6G3UTDluEnVCIAY4+acDm8SYmcQ3IEtR90u64TyFKGWIq4NR1DNiloxdml9an7y9W44dXar7+ FmyUaLULx0hzghLgMdzrCV6IQxJQWTysdERUGmRzOV7W9vVmk5IS64WnPlzr6wsec8rE05Ljmbuc8XaS mHA7RA==

Validar Limpar Sair

Secretaria da Fazenda do Estado de São Paulo

Qualquer duvida entrar em contato com os nossos técnicos através do telefone:

11 3646.4100 – Opção 2 - Suporte Técnico.

SKYPES: suporte.dsat1
suporte.dsat3
suporte.dsat4
suporte.dsat5
suporte.dsat6
suporte.dsat7
suporte.dsat8
suporte.dsat10