



# Manual – Novo PSC

Instalação e Configuração



## Instalação

1. No seu PDV (Ponto de Venda) crie uma pasta com o nome Orizon no diretório C:

1.1 Para criar esta pasta clique com o botão direito no menu INICIAR e em seguida em Abrir o Windows Explorer (ou Explorar).



1.2 Localize o “Computador” e clique no **Disco Local (C: )** ou **Drive C:**

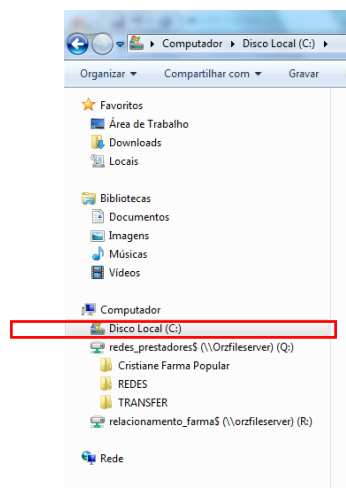

1.3 No C: clique com o **botão direito do mouse** em **Novo**, em seguida em **Pasta** e a renomeie como **Orizon**

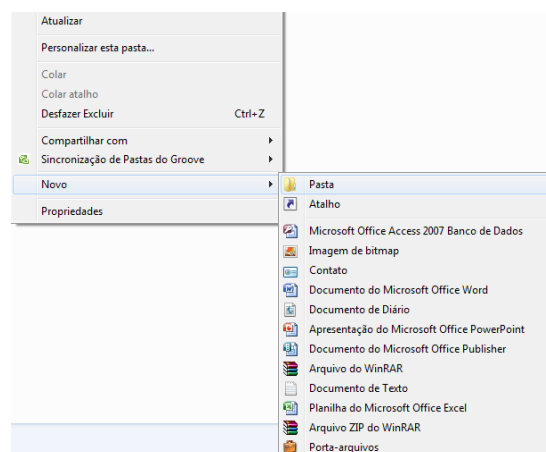

2. Acesse nosso portal [www.orizonbrasil.com.br](http://www.orizonbrasil.com.br);
3. No menu superior “**Serviços**” escolha a opção **Autorize Farma**, digite o **login** e **senha** de sua farmácia e clique em **OK**



4. No campo “Download” baixe o arquivo **NOVO PSC.ZIP**



5. Salve o **NovoPsc.ZIP** dentro da **pasta Orizon** (C:/Orizon)

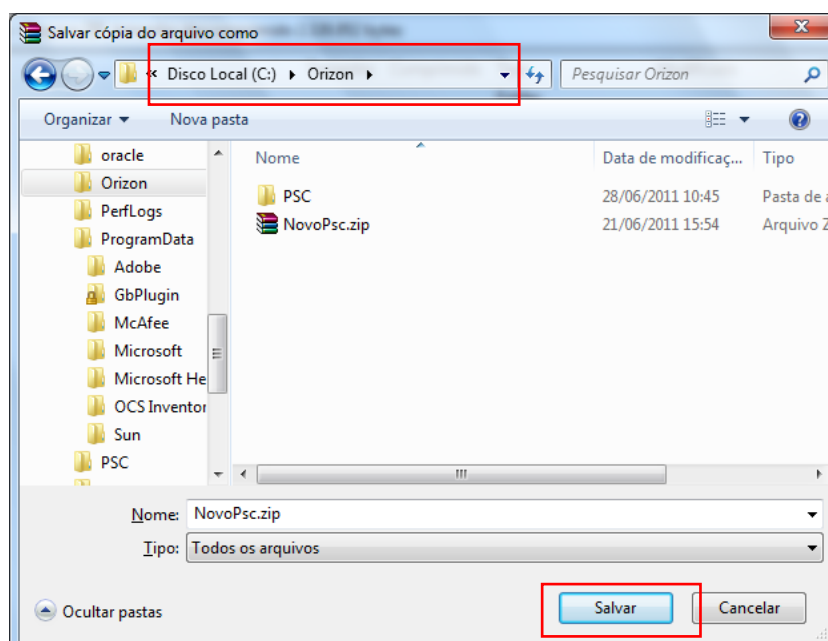

6. Descompacte o arquivo **NovoPSC.ZIP** clicando nele com o botão direito do mouse e em seguida em “Extrair Aqui”.

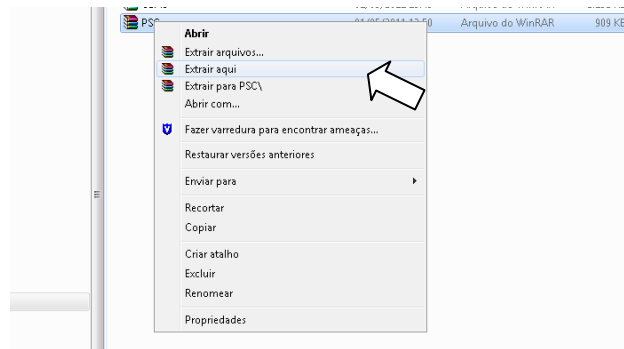

## Configuração

7. No seu computador acesse o seguinte endereço **C:\Orizon\PSC**

8. Crie duas pastas dentro de **PSC**. E as renomeie uma com o nome **ENVIO** e a outra com o nome **RECEBIMENTO**

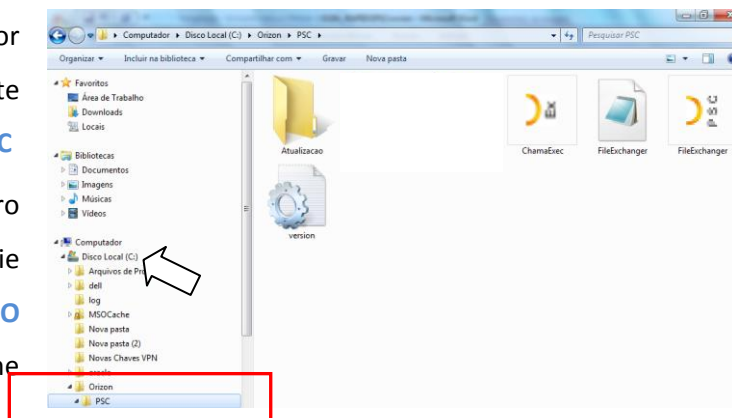

9. Clique duas vezes sobre o arquivo **FileExchanger** (C:/Orizon/PSC)
10. O sistema irá abrir a tela “Módulo Cliente Orizon”. Clique em **CONFIGURAR** e em seguida digite a senha **PSAUDE12**

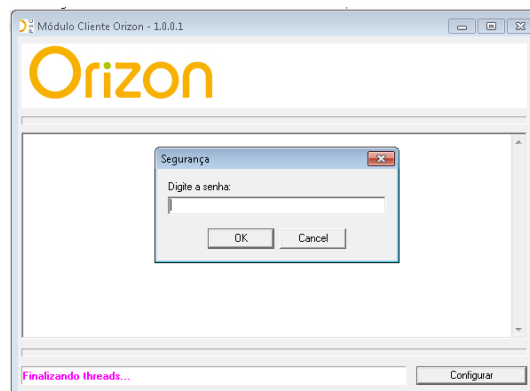

## 11. Informe o número de contrato (\*) e clique em Incluir no canto inferior direito



(\*) Contrato:

O número de contrato da farmácia tem como base o login da farmácia (sem a letra "r") e tem no total 15 números. **Os 6 primeiros são os números da rede com zeros a esquerda e os 9 últimos o número da filial também com zeros a esquerda.**

Exemplo: Login **r0023001**

Rede: 0023 (4 primeiros dígitos do login)

Filial: 001 (3 últimos dígitos do login)

Contrato: = 00**0023000000001**

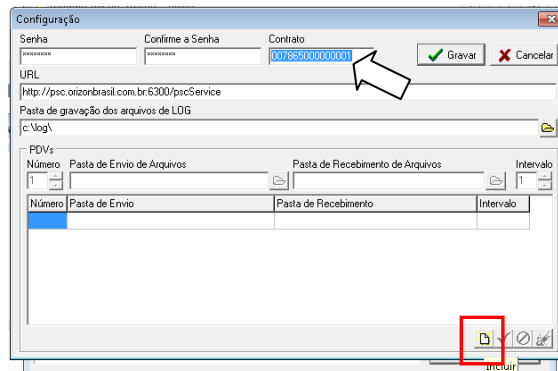



## 12. No campo **pasta de envio de arquivo** indique o caminho até a pasta envio clicando em

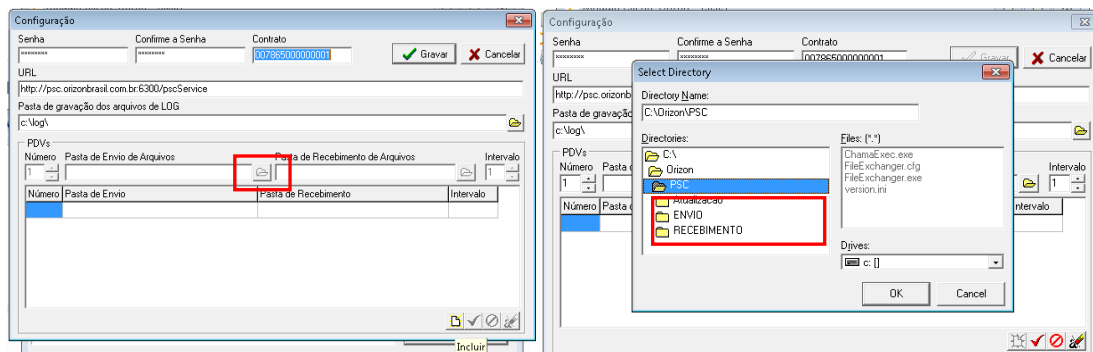

. Faça o mesmo no campo **pasta de recebimento de arquivo (\*\*)**



**\*\* IMPORTANTE:** Caso seu PDV já esteja configurado com o nosso programa PSC (Antigo) indique as pastas ENVIO e RECEBIMENTO deste. Geralmente salvo no caminho C:/PSC/Envio e Recebimento

13. Grave esta configuração clicando no botão (  ) e em seguida em 

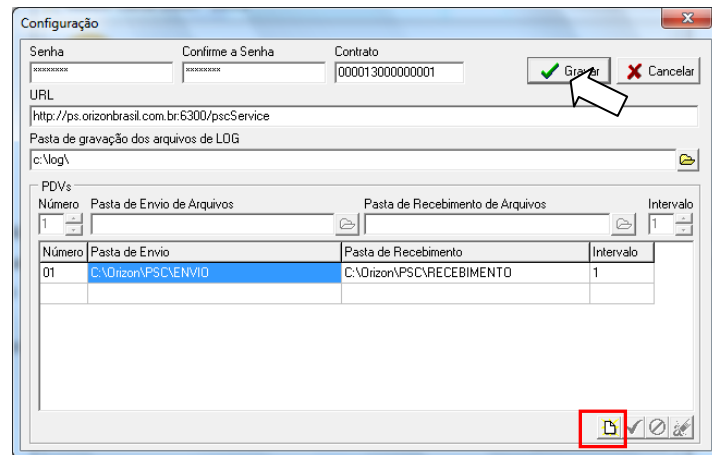

14. O Novo PSC foi instalado com sucesso e está pronto para utilização!

